

# XV CURSO PRUEBAS FUNCIONALES DIGESTIVAS

Dr. Jordi Serra

VIERNES  
23 de mayo  
de 2025

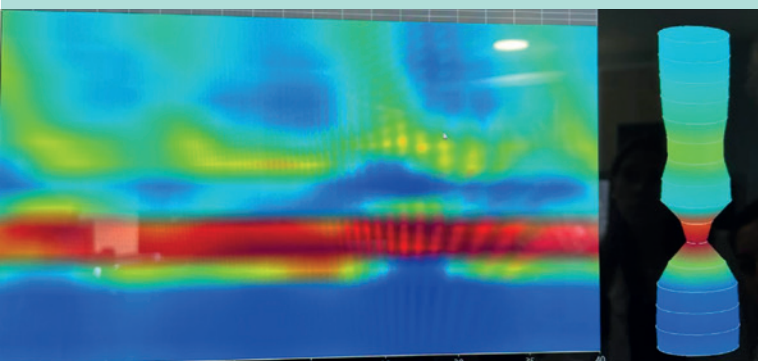

**Acadèmia de Ciències Mèdiques  
de Catalunya i Balears**

C/ Major de Can Caralleu, 1-7. 08017 Barcelona

Apreciados amigos:

Es para mí un placer anunciaros la realización del XV Curso de Pruebas Funcionales Digestivas. Como en años anteriores, esta edición del curso va a realizarse de nuevo en las instalaciones de la Acadèmia de Ciències Mèdiques de Catalunya i Balears, de forma únicamente presencial. Siguiendo con el formato de los últimos años, con el que hemos percibido gran aceptación, el curso se dividirá en 3 partes. La primera se dedicará a técnicas de estudio de la motilidad digestiva. Este año centradas en la patología esofágica, explicaremos la manometría esofágica con impedancia, y el papel del endoFLIP en el estudio de la patología esofágica. La segunda parte desarrollará diferentes casos clínicos, en base a los cuales desarrollaremos diagnósticos diferenciales y estrategias de manejo. Estos cubrirán diferentes aspectos que ocupan nuestra práctica diaria, como los pacientes remitidos por ORL por sospecha de reflujo, los pacientes con síntomas dispépticos, los vómitos postprandiales y un vaso de un paciente con estreñimiento y episodios de incontinencia. Finalmente, por la tarde tendremos conferencias magistrales en las que abordaremos alternativas al tratamiento clásico de los trastornos del eje intestino-cerebro, incluyendo nuevas técnicas de reeducación no instrumental, la fitoterapia, probióticos, neuromoduladores y las intervenciones psicológicas.

Un año más, quiero agradecer muy especialmente a los profesores su participación e implicación, ya que ellos son la garantía de la consecución de los objetivos del curso, a los laboratorios que dan su apoyo al mismo y que lo hacen posible, y a la Acadèmia de Ciències Mèdiques de Catalunya i Balears por su ayuda y excelente labor como Secretaría del curso. Espero que disfrutéis de una jornada de trabajo intensa, pero al mismo tiempo muy provechosa.

**Jordi Serra**

## DIRECTOR

### **Dr. Jordi Serra**

Hospital Universitari Vall d'Hebron. Barcelona. Centro de Investigación Biomédica en Red [Ciberehd].

## SECRETARIA TÉCNICA:

**Mar Alcovero.** Acadèmia de Ciències Mèdiques de Catalunya i Balears.

Contacto: 93 855 54 96 | maralcovero@academia.cat

## PROFESORES

**Dra. Anna Accarino.** *Consultora en Aparato Digestivo.*  
Endosmedicina. Barcelona.

**Dra. Ariadna Aguilar.** Vall d'Hebron Institut de Recerca [VHIR]. Barcelona. Centro de Investigación Biomédica en Red [Ciberehd].

**Dr. Luis Alcalá.** *Servicio de Digestivo.*  
Hospital Universitari Vall d'Hebron. Barcelona.

**Dr. Fernando Azpiroz.** Vall d'Hebron Institut de Recerca [VHIR]. Barcelona.

**Dra. Claudia Barber.** *Servicio de Digestivo.*  
Hospital Universitari Vall d'Hebron. Barcelona. Centro de Investigación Biomédica en Red [Ciberehd].

**Anna Beneria.** *Servicio de Psiquiatría.*  
Hospital Universitari Vall d'Hebron. Barcelona. Centro de Investigación Biomédica en Red Salud Mental [Cibersam].

**Dr. Alberto Ezquerro.** *Servicio de Digestivo.*  
Hospital Clínic. Barcelona.

**Dra. Carolina Malagelada.** *Servicio de Digestivo.*  
Hospital Universitari Vall d'Hebron. Barcelona. Centro de Investigación Biomédica en Red [Ciberehd].

**Dra. Ingrid Marín.** *Servicio de Digestivo.*  
Hospital Universitari Germans Trias i Pujol. Badalona.

**Dr. Juan Naves.** *Servicio de Digestivo.*  
Hospital del Mar. Barcelona.

**Dr. Javier Santos.** *Servicio de Digestivo.*  
Hospital Universitari Vall d'Hebron. Barcelona.

**Dr. Jordi Serra.** *Servicio de Digestivo.*  
Hospital Universitari Vall d'Hebron. Barcelona. Centro de Investigación Biomédica en Red [Ciberehd].

# PROGRAMA

Viernes, 23 de mayo de 2025

Salón de actos. Acadèmia de Ciències Mèdiques de Catalunya i Balears

Director: **Dr. Jordi Serra**.  
Hospital Universitari Vall d'Hebron. Barcelona

**09:00 Presentación**  
Dr. Jordi Serra

## La técnica: Estudio de la disfagia

**09:15 Manometría esofágica de alta resolución con impedancia**  
Dra. Ingrid Marín

**09:35 EndoFLIP esofágico**  
Dr. Alberto Ezquerria

## Casos clínicos

**10:00 Caso clínico: Paciente remitido de ORL por tos crónica y sospecha de reflujo**  
Dr. Luis Alcalá

**10:45 Pausa y café**

**11:15 Caso clínico: Paciente con síntomas dispépticos de larga duración. ¿Qué nos preguntamos los médicos?**  
Dra. Claudia Barber

**12:00 Caso clínico: Paciente con vómitos postprandiales diarios**  
Dra. Carolina Malagelada

**12:45 Caso clínico: Paciente anciano polimedicado que presenta estreñimiento y episodios de incontinencia**  
Dr. Juan Naves

**13:30 Comida buffet.**

Formulari d'inscripcions →



## Tratamiento de los trastornos del eje intestino-cerebro

**14:30 Papel del biofeedback no instrumental en los trastornos del eje intestino-cerebro**  
Dr. Fernando Azpiroz

**15:00 La fitoterapia en el manejo de los trastornos del eje intestino-cerebro**  
Dr. Javier Santos

**15:30 Neuromoduladores. ¿Cómo? ¿Cuándo? ¿A que pacientes?**  
Dra. Anna Accarino

**16:00 Probióticos y trasplante fecal. ¿Qué evidencia tenemos?**  
Dra. Ariadna Aguilar

**16:30 Aspectos psicológicos en el manejo de los trastornos del eje intestino-cerebro**  
Dra. Ariadna Aguilar

**17:00 Fin del curso**

## Organizado por



## Director

Dr. Jordi Serra

Jefe de Sección de Motilidad. Área de enfermedades digestivas.  
Hospital Universitario Vall d'Hebron, Barcelona

## Patrocinado por



**Medtronic**

Engineering the extraordinary



## Avalado por



Acreditación solicitada al Consell Català de Formació Continuada de les Professions Sanitàries - Comisión de Formación Continuada del Sistema Nacional de Salud

